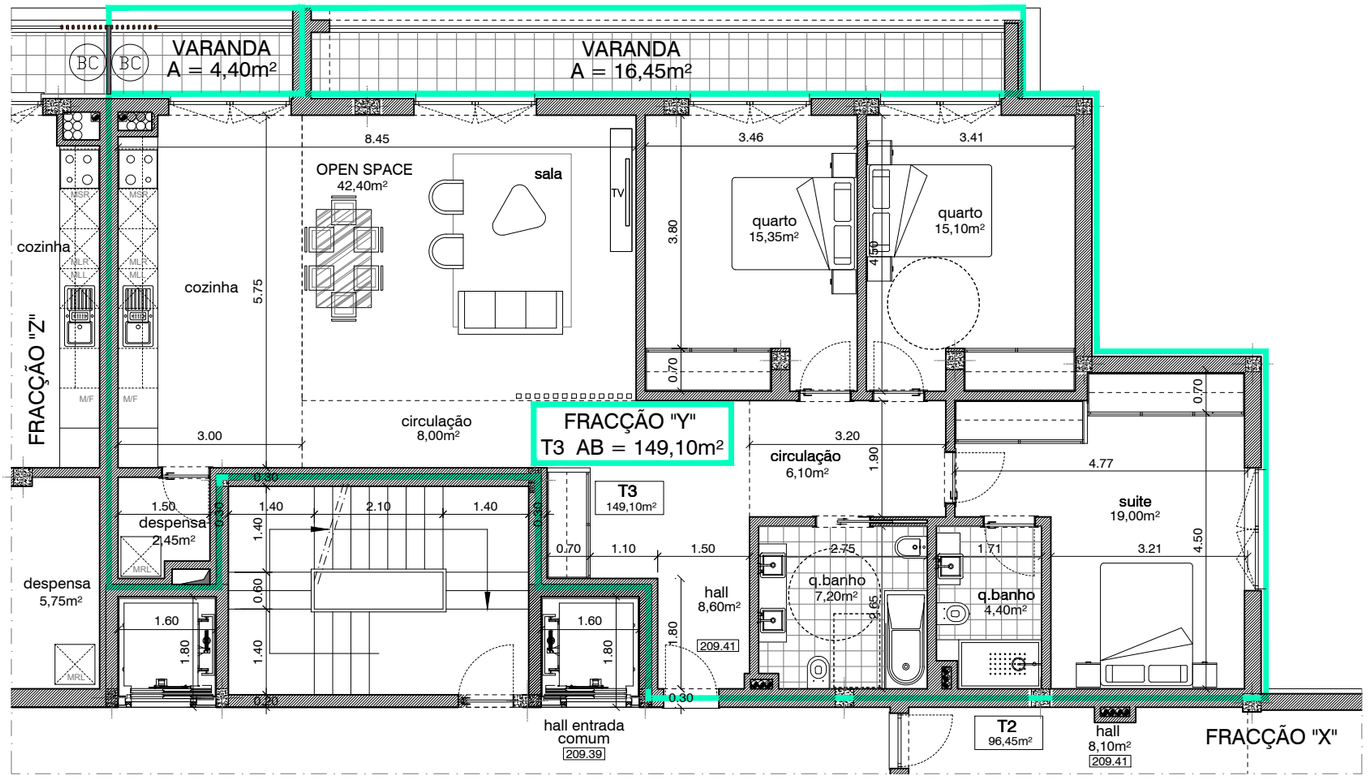


3º ANDAR ( PISO 4 )
ESCALA: 1/100

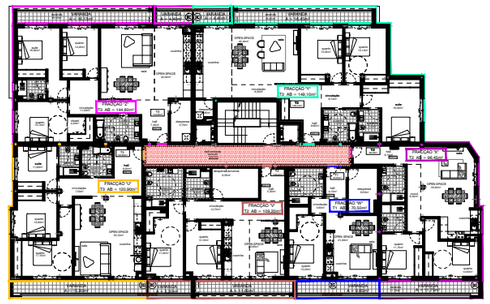

PLANTA GERAL DO 4º ANDAR ( PISO 5 )
ESCALA: 1/500



ALÇADO PRINCIPAL
ESCALA: 1/500

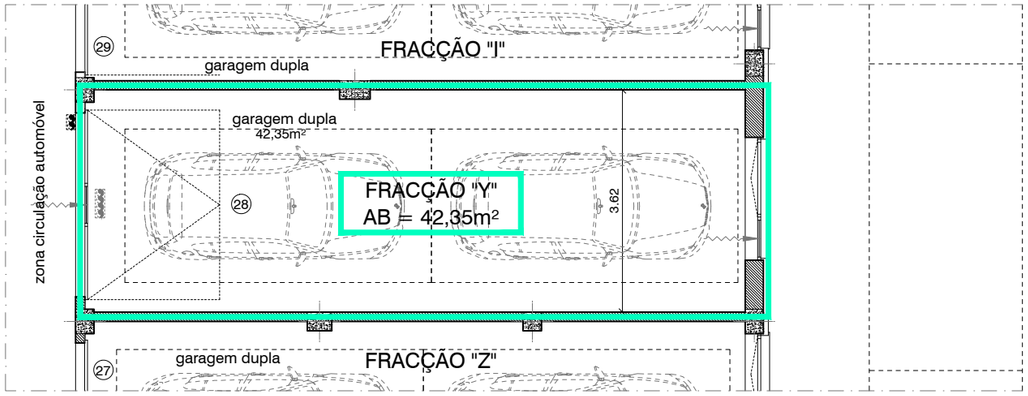


CAVE ( PISO 0 )
ESCALA: 1/100

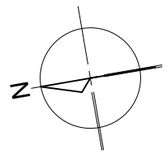


AZ.LEBA
Arquitectura e Engenharia, Lda.

Rua Doutor Salvador Tavares Machado
Nº79B - 3720-246 - O.Azeméis
Telef.: 256 065 142
email- azleba.pt@gmail.com
Tlm. 917 295 968

REQUERENTE:
DURVALINO SILVA & FILHOS, LDA.

LOCAL:
Travessa Presa da Cachana
União das Freguesias de Oliv. Azemeis, Santiago de Riba-UL, UL, Mdadaíl e Macinhata da Seixa
OLIVEIRA DE AZEMÉIS

PROJETO DE ARQUITETURA

CONSTRUÇÃO DE EDIFÍCIO HABITACIONAL (36 FRAÇÕES)

FRACÇÃO "Y" - 4º ANDAR ( PISO 5 )

DESENHOU: Cristina Pires

REFERÊNCIA: 72/2020

ESCALA: 1/100 1/500

DATA: JUNHO 2025

DESENHO Nº: 26/37

AUTOR DO PROJETO:

O ENGENHEIRO SÉNIOR